

Windows Live Mail via IMAP

Vanaf 1 juli 2016 functioneren Microsoft-accounts (outlook/hotmail/live adressen) niet meer in Windows Live Mail. Gebruikt u geen Microsoft-account (bijv. naam@kpnmail.nl, naam@ziggo.nl, naam@solcon.nl) in Windows Live Mail, dan is er (voorlopig) niets aan de hand.

Windows Live Mail stopt

Per januari 2017 stopt Microsoft met de ondersteuning van Windows Essentials ; na die datum is het pakket niet meer te downloaden. Windows Live Mail (onderdeel van Windows Essentials) blijft overigens nog wel functioneren, maar er verschijnen na januari 2017 geen (veiligheids)updates meer.

Windows Live Mail is ongetwijfeld het bekendste en meest gebruikte mailprogramma. Dus het wordt tijd om op zoek te gaan naar een alternatief. Ze kunnen bijvoorbeeld overstappen op Outlook.com. Windows 10-gebruikers kunnen de [app Mail](#) gebruiken.

Outlook.com

De werking van de website Outlook.com is, afgezien van de reclame-uitingen, een uitstekende manier om je mail, agenda en contactpersonen te beheren. Dat is ook de plek om regels en contactgroepen aan te maken. Die regels en groepen werken dan op al je computers en smartapparaten. Eén keer instellen en klaar. Vergeet ook niet, dat de website Outlook.com de basis is voor je mail en instellingen. Je kunt daar een verzamelplaats voor al je mail maken.

*De layout bij Outlook.com ziet er - In tegenstelling tot de app MAIL – vertrouwd uit met één kolom links voor de bekende mappen. **De overgang van Windows Live Mail naar het gebruik van Outlook.com is veel minder groot dan naar de app MAIL.***

Windows Live Mail (WLM) toch blijven gebruiken met een outlook/hotmail/live adres?

Het enige wat je dan moet doen, is de synchronisatie omzetten naar IMAP! Hier volgen de benodigde stappen.

Start WLM en maak een nieuw account aan.

Klik daarvoor op Accounts en dan op het pictogram E-mail zoals hieronder te zien is.

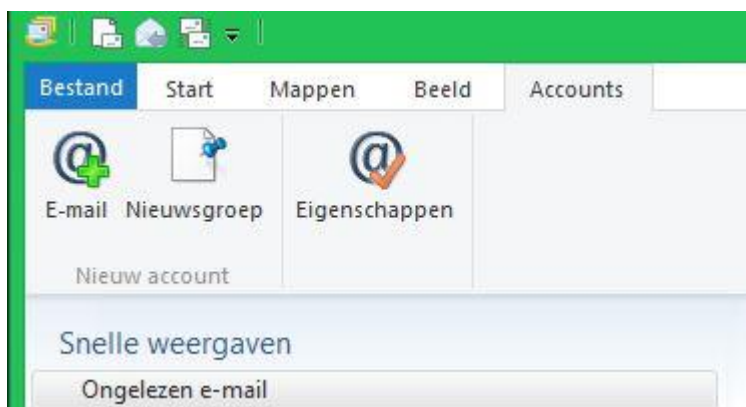

Onderstaand scherm opent zich; vul daar de gegevens in zoals hieronder. Belangrijk! Vinkje plaatsen bij **Serverinstellingen handmatig configureren**. Doe je dat niet, dan krijg je weer de oude, op termijn niet-werkende, oude synchronisatiemethode.

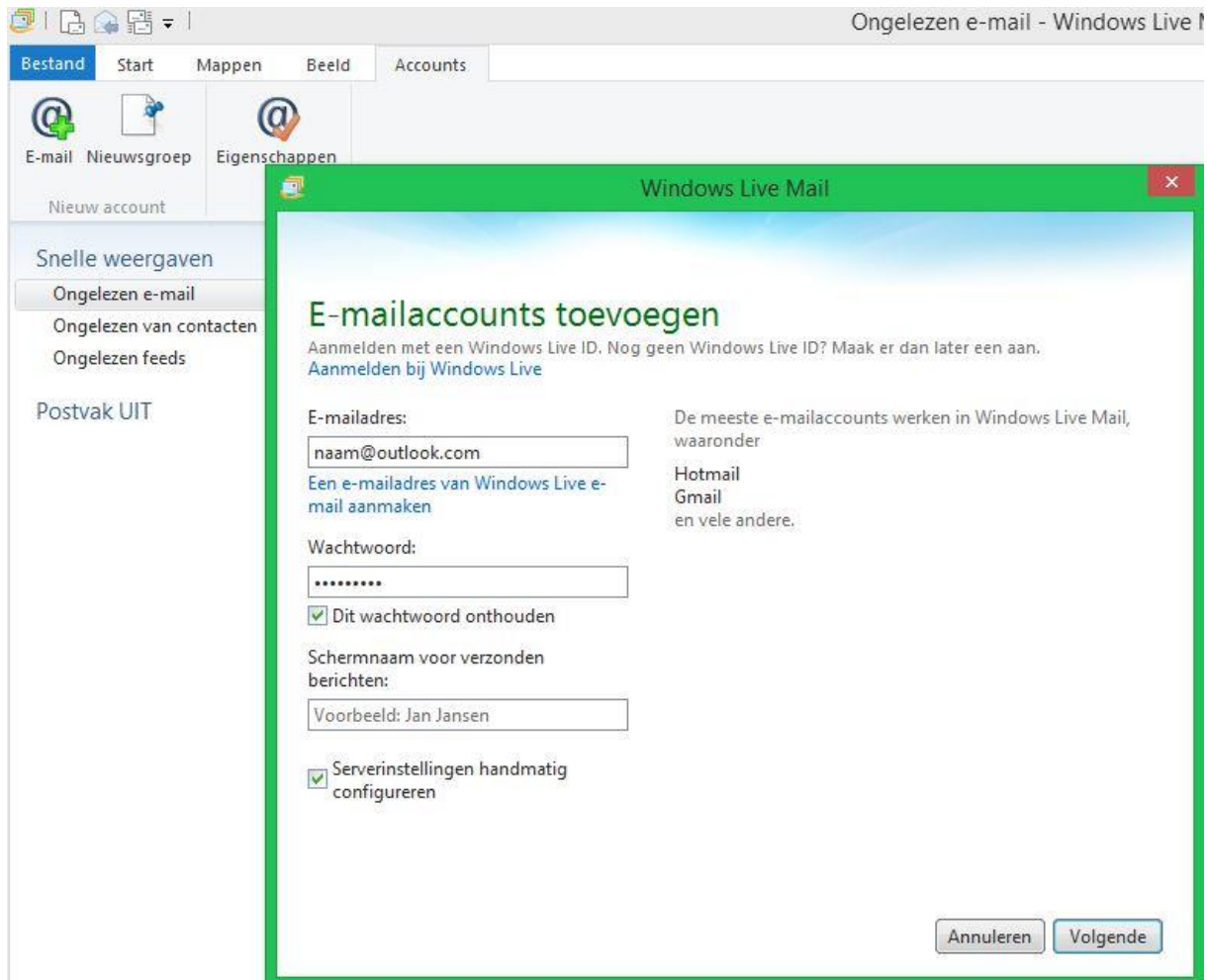

Rest niets anders dan het juist instellen van de servers en de beveiliging.

- Servertype: **IMAP**
- Inkomende IMAP-server: **imap-mail.outlook.com** poortnr. **993** en **SSL** aanvinken.
- Uitgaande SMTP-server: **smtp-mail.outlook.com** poortnr. **587** en **SSL** aanvinken
- Gebruikersnaam: niet vergeten om daar je domeinnaam toe te voegen. Dus xxxx@outlook.com of xxxx@hotmail.com.

Kijk goed of de poort van de smtp-server op **587** is blijven staan voor je op [Volgende] klikt. Die springt namelijk vaak weer naar poort 25 zodra je een vinkje plaatst.

Plaats ook de beide vinkjes onder SMTP-mail..... De SMTP-server wil de mail versleuteld en voorzien van een wachtwoord ontvangen.

Een veel voorkomende fout is dat geprobeerd wordt de mail zonder gebruikersnaam en wachtwoord te verzenden. Dat zal niet lukken.

Kijk goed naar onderstaand scherm en vul het exact zo in, controleer het voordat je op [Volgende] klikt!

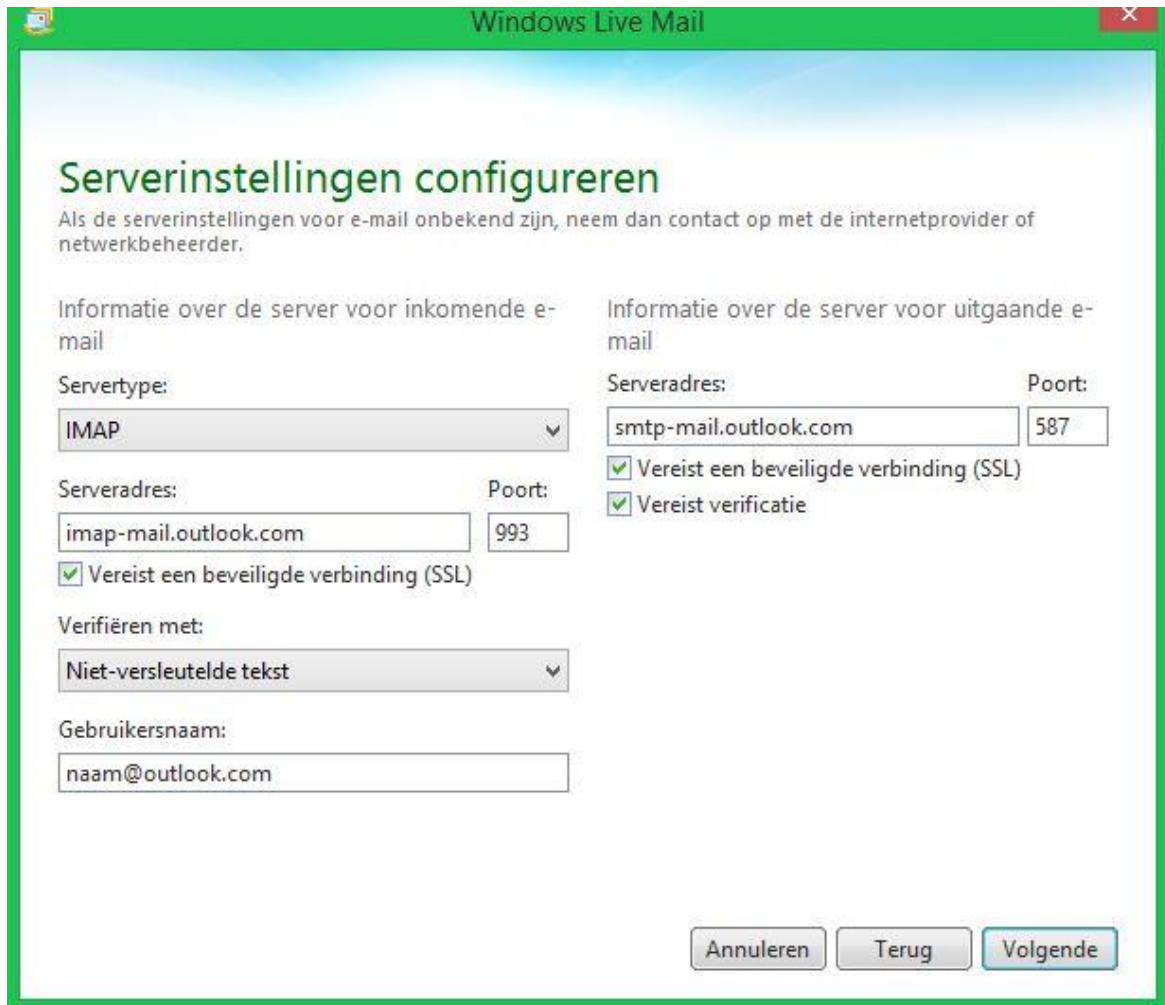

The screenshot shows the 'Serverinstellingen configureren' (Configure Server Settings) dialog box in Windows Live Mail. The window title is 'Windows Live Mail'. The main heading is 'Serverinstellingen configureren'. Below the heading is a note: 'Als de serverinstellingen voor e-mail onbekend zijn, neem dan contact op met de internetprovider of netwerkbeheerder.' The dialog is divided into two columns: 'Informatie over de server voor inkomende e-mail' and 'Informatie over de server voor uitgaande e-mail'. In the incoming mail section, 'Servertype' is set to 'IMAP', 'Serveradres' is 'imap-mail.outlook.com', 'Poort' is '993', and 'Vereist een beveiligde verbinding (SSL)' is checked. 'Verifiëren met:' is set to 'Niet-versleutelde tekst' and 'Gebruikersnaam' is 'naam@outlook.com'. In the outgoing mail section, 'Serveradres' is 'smtp-mail.outlook.com', 'Poort' is '587', and both 'Vereist een beveiligde verbinding (SSL)' and 'Vereist verificatie' are checked. At the bottom right, there are three buttons: 'Annuleren', 'Terug', and 'Volgende'.

Klikkend op **Volgende** etc. controleert de instellingen. Zijn die goed, dan zie je onderstaand scherm. De lijst van mappen op de Microsoft-server wordt opgehaald en de inhoud wordt bijgewerkt. Vergeet niet te testen of je ook weer mail kunt verzenden.

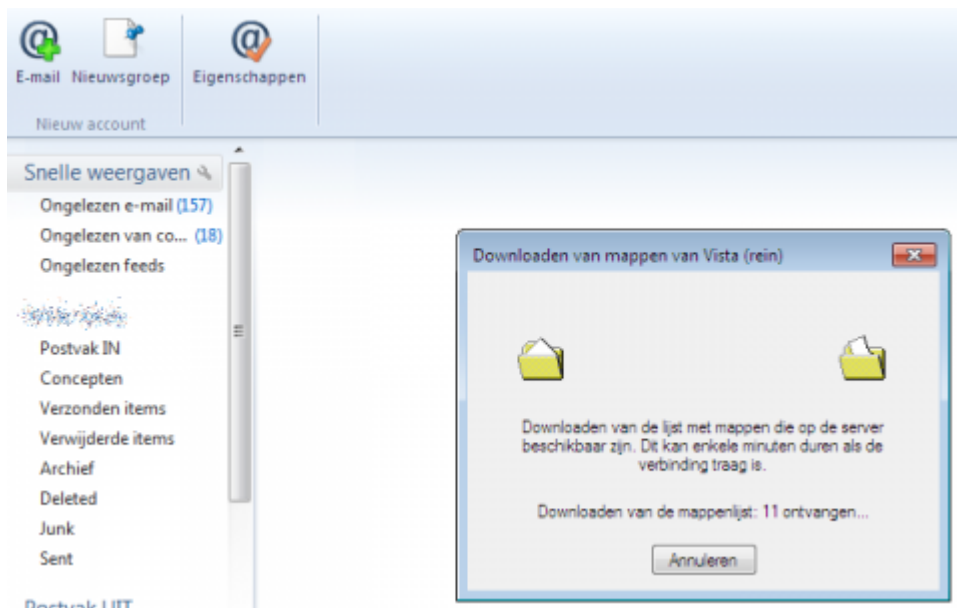

Werkt het verzenden van e-mail niet goed, ga dan naar de eigenschappen van de email-account en controleer nogmaals of alles staat zoals in onderstaand scherm. Controleer ook of je wachtwoord correct is. Tik het zo mogelijk eerst op een andere plek in zodat je ziet wat je tikt en knip (Ctrl+X) en plak (Ctrl+V) het dan in het wachtwoordveld.

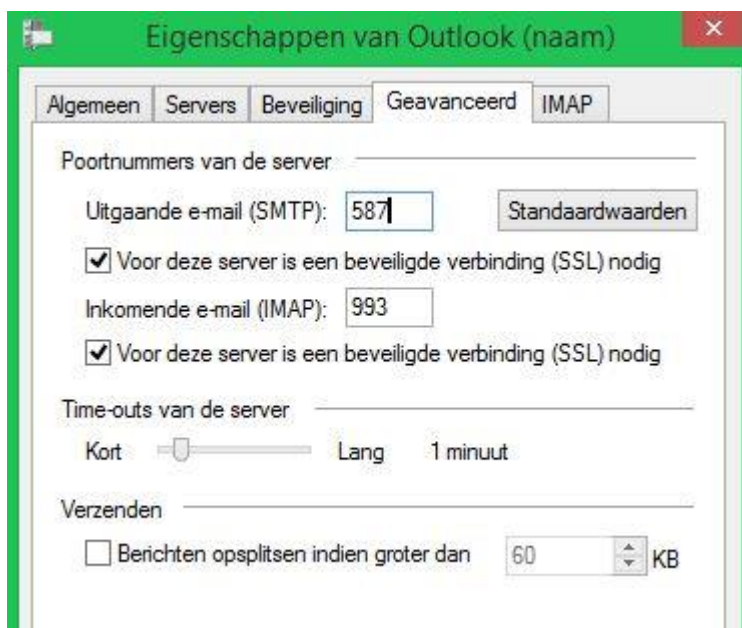

De hier geschetste instellingen zijn natuurlijk ook van toepassing wanneer je een ander e-mailprogramma gebruikt zoals Thunderbird of Eudora (met andere scherm-layout), Het programma MS Outlook (onderdeel van het MS Office pakket), niet te verwarren met de website: Outlook.com, heeft geen IMAP-instellingen nodig. Ms Outlook vanaf versie 2013 werkt uitstekend samen met de nieuwe wijze van synchroniseren. Tja, dat programma is dan ook voor de professionele markt. Daar wordt geld mee verdiend en het moet dus blijven werken.

Bron: SoftwareBus van hcc!CompUsers